

올해도 꼭! 인플루엔자 예방접종 하세요!

65세 이상 어르신

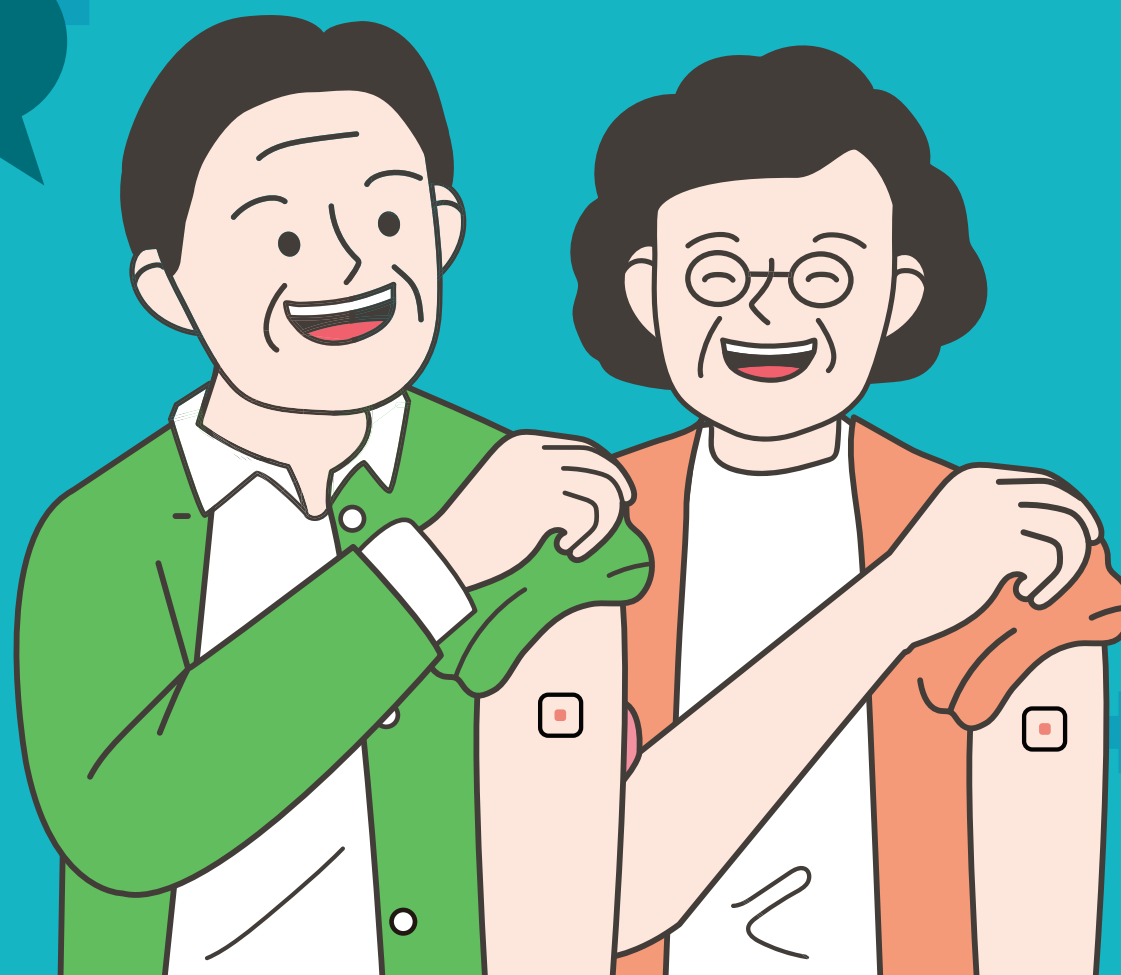

i 2023-2024절기 어르신 인플루엔자 국가예방접종 지원 안내

지원대상

75세 이상 (1948. 12. 31. 이전 출생자)

70세~74세 이상 (1949. 1. 1. ~ 1953. 12. 31. 출생자)

65세~69세 이상 (1954. 1. 1. ~ 1958. 12. 31. 출생자)

지원기간

2023. 10. 11.(수) ~ 2024. 4. 30.(화)

2023. 10. 16.(월) ~ 2024. 4. 30.(화)

2023. 10. 19.(목) ~ 2024. 4. 30.(화)

접종기관

지정의료기관 및 보건소

※ 예방접종도우미 누리집에서 확인 가능 (보건소는 방문 전 확인 필수)



의료기관 방문 시 지켜주세요!



1 건강상태가 좋은 날
예방접종 하기

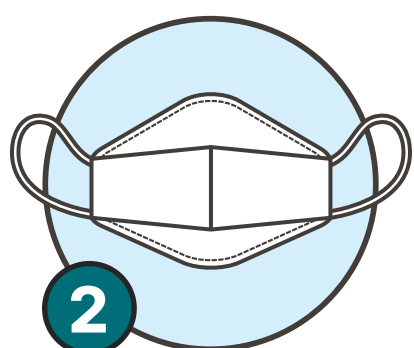

2 보호자와 접종대상자
모두 마스크 착용



3 손소독 등
개인위생 수칙 준수



4 대상자, 보호자는 코로나19 증상
있을 시 방문 전 알리기

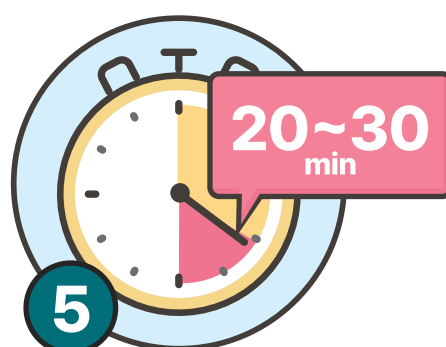

5 접종 후 현장에서 20~30분
머무르며 이상반응 관찰 후 귀가

예방접종도우미 바로가기

검색창에 NIP

예방접종도우미



검색해주세요!

바로가기
QR 코드

스캔하기



<https://nip.kdca.go.kr/>